



檔號：
保存年限：

社團法人中華民國諮商心理師公會全國聯合會 函

地址：10088 臺北市中正區師大路 188 號

承辦人：楊忠諭

電話：(02)23671808

電子信箱：tcpu.mail@gmail.com

受文者：如正、副本

發文日期：中華民國 103 年 3 月 19 日

發文字號：諮心全聯字第 103004 號

速別：普通件

密等及解密條件或保密期限：普通

附件：社團法人中華民國諮商心理師公會全國聯合會簡介乙份

主旨：建請各相關單位協助宣導「諮商心理師」職稱與功能，以利社會大眾認識並善用醫事人力資源，請查照。

說明：

一、依據 103 年 2 月 22 日本會第二屆第五次理監事會議決議辦理。

二、近來本會經常接獲民眾與會員反映，有些社區機構或縣市政府等相關單位於提供民眾有關心理諮商及心理治療業務，或心理衛生服務活動之簡章、宣傳品及相關文件中，誤用或漏列「諮商心理師」醫事人員，導致民眾混淆或未能充分利用此人力資源。

三、依心理法第一條文規定，心理師含諮商心理師與臨床心理師，另第十四條文明訂諮商心理師的執業範圍如下：

(一) 一般心理狀態與功能之心理衡鑑。

(二) 心理發展偏差與障礙之心理諮商與心理治療。

(三) 認知、情緒或行為偏差與障礙之心理諮商與心理治療。

(四) 社會適應偏差與障礙之心理諮商與心理治療。

(五) 精神官能症之心理諮商與心理治療。

(六) 其他經中央主管機關認可之諮商心理業務。

四、目前全國共有 1,623 位諮商心理師於 22 個縣市執行心理諮商業務。諮商心理師執業範圍遍佈學校、社區、醫療院所、司法矯治機構、政府部門或企業單位等場域，協助民眾處理心理與生活等問題，含情緒議題（如憂鬱、焦慮等）、創傷或悲傷失落議題（如家暴、性侵等）、家庭婚姻

花府

103/03/20



- 互動議題、壓力與生活適應議題、工作與學習困擾議題、
差行為矯治、及面對各項疾病醫療時的心理適應議題等。
- 五、建請各相關單位協助宣導上述「諮商心理師」職稱與功能
以利社會大眾認識並善用醫事人力資源，促進社會大眾心理
健康。
- 六、檢附本會簡介乙份，如有需要相關資訊歡迎來函索取及聯絡。

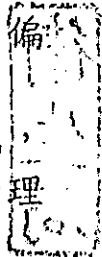

正本：臺北市政府、新北市政府、臺中市政府、臺南市政府、高雄市政府、桃園縣政府、
新竹縣政府、苗栗縣政府、南投縣政府、彰化縣政府、雲林縣政府、嘉義縣政府、
屏東縣政府、宜蘭縣政府、花蓮縣政府、臺東縣政府、澎湖縣政府、金門縣政府、
連江縣政府、基隆市政府、新竹市政府、嘉義市政府

副本：內政部、衛生福利部、臺北市諮商心理師公會、新北市諮商心理師公會、桃園縣諮
商心理師公會、新竹市諮商心理師公會、臺中市諮商心理師公會、彰化縣諮商心理
師公會、嘉義市諮商心理師公會、台南市諮商心理師公會、高雄市諮商心理師公會、
花蓮縣諮商心理師公會、屏東縣諮商心理師公會、社團法人中華民國諮商心理師公
會全國聯合會

理事長

徐西森

各縣市 地方公會

目前全國共有
十一個地方公會

新北市

諮商心理師公會

25137新北市淡水區三善路151號B413室
電話: 02-2621-5656 轉 2013
Email: counorg@staff.cku.edu.tw
Site: cpatic.myweb.hinet.net

新竹市

諮商心理師公會

30014新竹市真武廟大里521號
新竹教育大學 心理系
電話: 03-521-3132 轉 6373
Email: hcpa.mail@gmail.com
Site: www.hcpa.url.tw

彰化縣

諮商心理師公會

50007彰化縣進德路1號
電話: 0921-187-400
Email: chcpa1@gmail.com
Site: chcpa.hear.net.tw

臺南市

諮商心理師公會

70144 台南市東區慶東街 214 號
電話: 0972-374-030
Email: tntcpc2010@gmail.com
Site: sites.google.com/site/tntcpcp

屏東縣

諮商心理師公會

91202 屏東縣內埔鄉美和路光路 23 號
美和科技大學國際管理教育中心
電話: 0956-751561
Email: picoun@gmail.com
Site: picounmyweb.myweb.hinet.net

臺北市

諮商心理師公會

10041 台北市中正區中山北路一段 2 號 6 樓 5 室
電話: 02-23890188
Email: tcpa.mail@msh.hinet.net
Site: www.twtcca.org.tw

桃園縣

諮商心理師公會

桃園縣龜山鄉大崗村後寮路 5 號
電話: 32001 桃園縣中港中大道 300 號
諮商中心
Email: tycpa@xuite.net
Site: www.tycpa.url.tw

臺中市

諮商心理師公會

40306 台中市三民路 140 號
台中教育大學 諮商與應用心理學系 302 室
電話: 0960-738-664
Email: tacp.mail@gmail.com
Site: sites.google.com/site/2005tacp

嘉義市

諮商心理師公會

61249 嘉義縣太僕市海和一二號 後 8 號
電話: 05-294-9193
Email: ycounseling@gmail.com
Site: tv.myblog.yahoo.com/Cycounseling

高雄市

諮商心理師公會

50799 高雄市鳳凰區 30-85 號
電話: 0982-621-195
Email: kcacp95@gmail.com
Site: www.kcacp.org.tw

花蓮縣

諮商心理師公會

97351 花蓮縣吉安鄉仁里三街 146 號 1 樓
電話: 0910-329-557
Email: hcpa01@gmail.com
Site: www.wretch.cc/blog/ikkakuo

10088 台北市中正區第一分會 155 號
電話: 02-23571208
傳真: 02-23677302
Email: tcpcu.mail@gmail.com
Site: www.tccpu.org.tw



全國
諮商
心理
師
公
會

Counseling Psychologist 諮商心理師

增進心理健康
愛護心靈

本會於民國99年3月10日經內政部核准立案，主要任務為聯合各直轄市、縣(市)之諮商心理師公會，增進諮商心理專業發展、維護會員權益，並協助推行相關之法令與社會服務，以增進全民心理健康。

組織架構

為協助政府各項事務推動，增進諮商心理師專業度與維護會員權益，本會設有六個委員會，分別為衛生醫療事務委員會、專業倫理委員會、公共政策與法務委員會、執業輔導委員會、媒體與公共關係委員會以及國際事務委員會等，其組織架構如下圖所示。

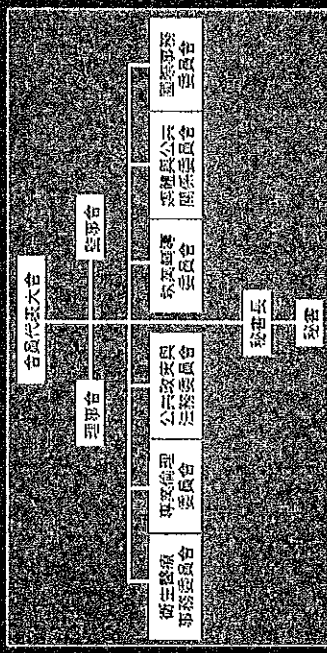

歡迎各界踴躍捐款

本會歡迎各界踴躍捐款(捐款收據可以抵稅)，協助全聯會推動諮商心理專業，照護民眾心理健康。

戶名：社團法人中華民國諮商心理師公會全國聯合會

郵政劃撥捐款帳號：50167704

2011.10.10 刊製

社團法人中華民國諮商心理師公會全國聯合會
TAIWAN COUNSELING PSYCHOLOGIST UNION

什麼是心理諮商？

心理諮商是協助個人了解自我，調適生活中的變動，處理生活危機，增進正向改變的專業服務。

心理諮商提供一個接納、支持和信任的情境，您可藉諮商心理師之協助，增加對自我之瞭解與接納。

心理諮商幫助您提升自我覺察的能力，激盪出更多的可能，來改善問題和困境，創造出新的觀點和生命的意義。

心理諮商和聊天有什麼不同？

心理諮商和人際中的聊天是不同的，諮商是有計畫、有目標、有保密的談話或治療方法。

您可以依照自己的需要和速度，和諮商心理師討論自己關切的議題。

若對諮商心理師之服務有任何意見，請洽各地方公會，或是向全聯會提出。

認識諮商心理師

諮商心理師是受過嚴格訓練的專業人員，對於個人的心理狀態、情緒變化、行為模式及發展階段所面臨的課題，能有效提供協助並加以保密，陪伴您一起探索、調整、改善和成長，讓您不必擔心隱私會曝光，又能得到適當的協助。

誰是合格的諮商心理師？

「合格的諮商心理師」須通過國家考試（高考或是特考），取得衛生署證書，持有心理師執照才能夠執業。諮商心理師服務對象包括一般正常人的生活適應與危機處理，以及精神官能症患者之心理治療。

諮商心理師能夠提供怎樣的服務？

服務議題
兩性情感、性別議題、家庭關係經營、親子溝通、學業效能、人際關係、校園議題、情緒與壓力調適、生涯議題、職場適應、創傷失落、生活適應、性議題等。

服務項目
心理諮商、心理治療、心理諮詢、心理衛鑑。服務項目視需要採用個別、團體、伴侶或家庭方式實施。

心理諮商通常需要進行多久？

以個別諮商而言，每次晤談的時間大約在50-60分鐘左右；伴侶與家庭諮商則通常每次約90分鐘至2小時，心理衛鑑則視情形而定。至於進行的次數，諮商心理師會藉由第一次會談時做初步評估，約略估計所需要進行的晤談次數。

心理諮商的收費情形如何？

關於心理諮商服務的收費，除了由政府或民間機構（免費或部分）補助之外，每一次的費用大約在1,200-3,600元/時，但有時會依服務項目而有不同幅度的調整。

哪裡可以找到合格的諮商心理師？

民眾可以在校園（各級學校輔導諮商中心或是各縣市學生輔導諮商中心）、醫療（身心科診所或是獨立開業之合格心理諮商所）、社福機構、社區心理衛生中心等找到合格的諮商心理師。另外也有諮商心理師在職場單位中服務（多與人力資源單位結合），進行員工個別諮商或團體諮商。您可以連結本會網站（網址：www.trcpu.org.tw），尋找鄰近的各縣市諮商心理師公會網址，進一步尋求協助。