

# 適性入學資料管理平臺 免試入學變更就學區系統

## 【學校版操作手冊】

基北區  
宜蘭區  
桃連區  
竹苗區  
中投區  
彰化區  
雲林區  
嘉義區

臺南區  
屏東區  
高雄區  
花蓮區  
臺東區  
澎湖區  
金門區



111年02月24日 V1.0



國立臺灣師範大學  
心理與教育測驗研究發展中心  
Research Center for Psychological and Educational Testing



## 一、系統開放期間

- (一) 學生端系統申請時間：111年05月02日(星期一)上午9時至111年05月06日(星期五)下午5時止。
- (二) 學校端系統作業時間：111年05月02日(星期一)上午9時至111年05月11日(星期三)下午5時止。

備註：系統作業時間不同於各就學區收件時間，各免試就學區收件作業時間請依各就學區免試入學簡章辦理。

## 二、申請條件

申請原因	應繳證明文件
學生就讀或畢業國中學籍所在之免試就學區，未設置學生適性選擇的高級中等學校課程群別或產業特殊需求類科者。	無，但申請獲核准後，應以所填寫之科別或群別作為第一志願序
學生因搬家遷徙者。	戶口名簿影本、或房屋所有權證明、或租屋證明、或足以證明其搬家遷徙至所申請變更之就學區之居住相關文件。
學生在國中階段跨區就學，但未遷移戶籍，並計畫返回原戶籍所在地就讀高級中等學校者。	戶口名簿影本。
其他經核定的特殊因素： 1.父母工作地遷徙。 2.依親(包括父母離異改依其中另一方、改依二親等之直系親屬、或其他旁系之親屬等)。 3.家庭特殊境遇。 4.其他特殊因素。	1.父親或母親之在職證明，並足以證明其工作地點為所申請變更之就學區(第一款)。 2.戶口名簿影本、監護人同意書(第二款)。 3.提出相關證明文件(第三款、第四款)。

### 三、 文件下載

系統內可下載【學校版】系統操作手冊，以及【難字輸入】操作說明。

輸入的資料中若有難字，建議檢索「造字對照表」後，參考「難字輸入操作說明」輸入難字，才能在系統畫面及轉出文件中正確顯示。



#### 四、 操作流程

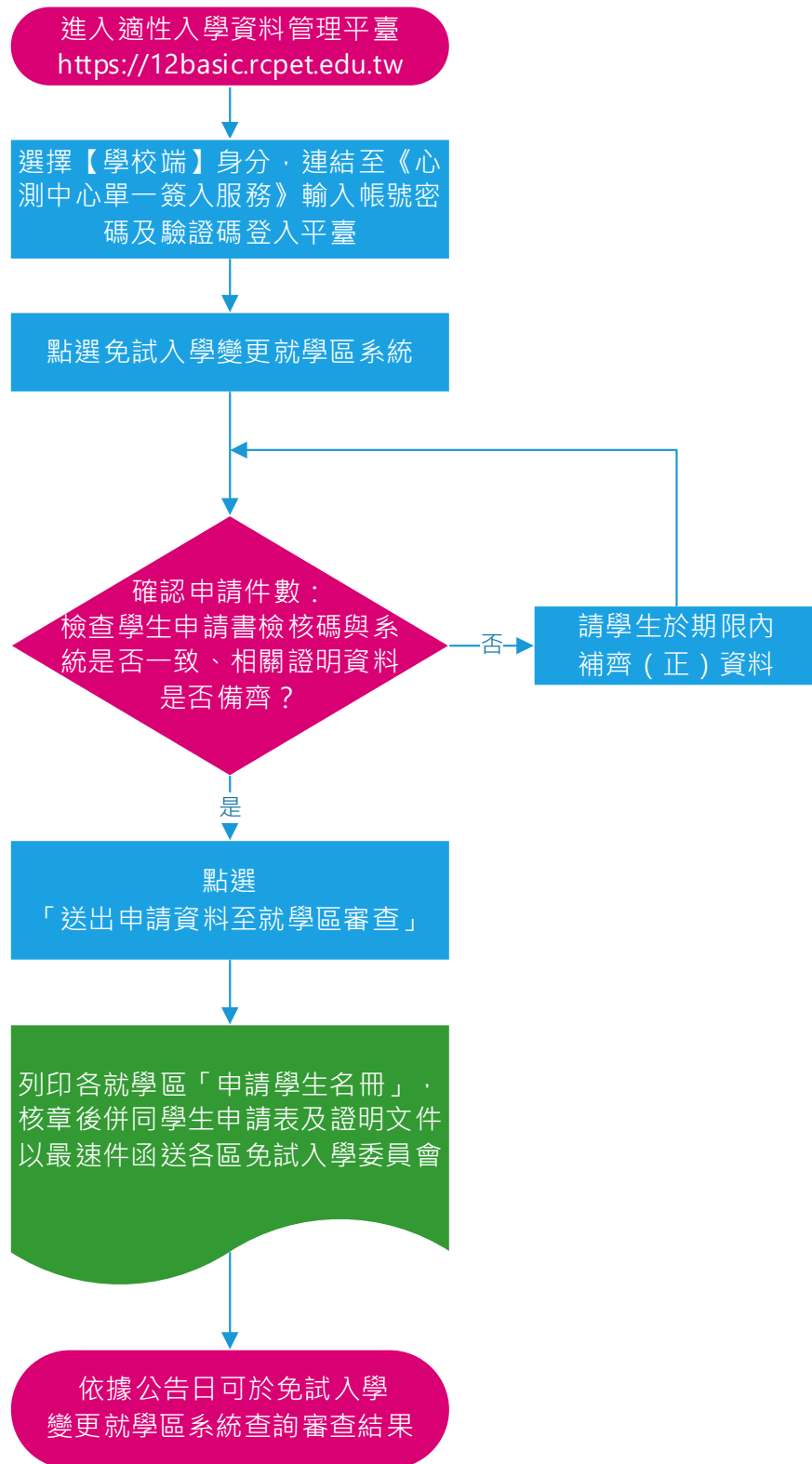

## (一) 系統登入

開啟瀏覽器輸入：<https://12basic.rcpet.edu.tw> (適性入學資料管理平臺)，點選【**學校端**】身分，連結至《心測中心單一簽入服務》輸入帳號密碼及驗證碼登入平臺，登入後點選【**免試入學變更就學區系統**】進行作業。

系統	日期	內容
上傳	111.01.05	「適性入學資料上傳系統」於111年1月10日上午9點到111年1月21日下午五點開放。系統操作說明請參考系統操作手冊。
名額	110.11.19	「招生名額管理系統」於110年11月22日上午9點到110年11月26日下午4點開放填報111學年度各入學管道招生名額。系統說明會簡報下載： <a href="#">招生學校版</a> 、 <a href="#">委員會版</a> 。
一般	110.11.15	「適性入學資料管理平臺」業已完成更新上線，並開放「單一簽入服務」註冊，有關註冊程序敬請參考 <a href="#">操作說明</a> ，註冊金鑰將於「招生名額管理系統操作說明會」現場發送。
一般	110.09.22	為配合設備更新作業，將於9月25日(六)8時至17時暫停服務，造成不便敬請見諒。
錄取	110.09.22	「錄取報到管理系統」將於110年9月24日下午五時關閉，逾期不再開放，謝謝。
動向	110.09.06	「國中畢業未升學未就業青少年動向調查系統」於110年9月13日起開放各國民中學、縣(市)政府使用，系統開放期程及操作說明請參考 <a href="#">操作說明【國中端】</a> 、 <a href="#">操作說明【教育局處】</a> 。

page 1/5

前一頁 後一頁

聯絡電話 | (02)7749-1374 傳真號碼 | (02)2322-2865 Email | [adtservice@rcpet.nthu.edu.tw](mailto:adtservice@rcpet.nthu.edu.tw)  
本網站(平臺)電話服務時間為早上09:00至下午16:00，若有任何問題請不吝於服務時間內來電，謝謝！  
© 2017 | 國立臺灣師範大學心理與教育測驗研究發展中心

## (二) 檢視學生申請資料

1. 請點選「申請變更就學區(集體)」。
2. 學生申請狀態：顯示學生申請狀態及筆數。

資料處理狀況	學生申請狀態		本校送審狀態		委員會審核狀態	
	已完成申請	尚未完成申請	申請資料已送出	申請資料尚未送出	資料審核通過	資料審核未通過
人數	3	4	0	3	-	-

列印全部申請書 送出申請資料至就學區審查 列印申請學生名冊

收件完畢後，請務必按下「送出申請資料至就學區審查」按鈕，各就學區才能收到申請的電子資料。  
目前申請資料尚未送出之筆數：3

- (1) 已完成申請：學生已按「送出申請」完成線上申請程序(檢核碼欄位顯示檢核碼)。
- (2) 尚未完成申請：學生登入過系統，尚未送出申請資料(檢核碼欄位顯示尚未完成)。





文件下載 | 申請變更就學區(集體) | 審查結果一覽表 | 學生資料作業

申請變更就學區(集體)

資料處理狀況	學生申請狀態		本校送審狀態		委員會審核狀態		
	已完成申請	尚未完成申請	申請資料已送出	申請資料尚未送出	資料審核通過	資料審核未通過	資料尚未審核
人數	3	4	0	3	-	-	-

列印全部申請書

送出申請資料至就學區審查

列印申請學生名冊

收件完畢後，請務必按下「送出申請資料至就學區審查」按鈕，各就學區才能收到申請的電子資料。  
目前申請資料尚未送出之筆數：3

僅列印 已送出申請資料者

學生申請資料清單

Show 10 entries

Search: [input]

No	申請別	學校代碼	學校名稱	姓名	性別	身分證統一編號	准考證號碼	檢核碼	
1	集體	353505	市立中正國中	嚴○○	女	[redacted]	101012223	尚未完成	<input type="button" value="檢視"/>
2	集體	353505	市立中正國中	林○○	男	[redacted]	101012423	7163-15A3-99F8-1A95-767F-B8D9-4914-3C1D	<input type="button" value="檢視"/> <input type="button" value="列印"/>
3	集體	353505	市立中正國中	陳○○	女	F2****8923	101010102	4210-4419-8E38-60FA-6D51-1594-A67B-E332	<input type="button" value="檢視"/> <input type="button" value="列印"/>
4	集體	353505	市立中正國中	葉○○	男	F1****6752	101010213	尚未完成	<input type="button" value="檢視"/>
5	集體	353505	市立中正國中	王○○	男	A1****0876	101010139	尚未完成	<input type="button" value="檢視"/>
6	集體	353505	市立中正國中	翁○○	女	A2****7490	101010108	0D4A-DBC5-1937-794E-E1EC-3381-9D37-C01F	<input type="button" value="檢視"/> <input type="button" value="列印"/>
7	集體	353505	市立中正國中	洪○○	女	A2****3445	101010101	尚未完成	<input type="button" value="檢視"/>

Showing 1 to 7 of 7 entries

Previous 1 Next

3. 申請學生清單：可按「檢視」查閱該生填報資料。

No	申請別	學校代碼	學校名稱	姓名	性別	身分證統一編號	准考證號碼	檢核碼	
1	集體	353505	市立中正國中	嚴○○	女	[redacted]	101012223	尚未完成	<input type="button" value="檢視"/>
2	集體	353505	市立中正國中	林○○	男	[redacted]	101012423	7163-15A3-99F8-1A95-767F-B8D9-4914-3C1D	<input type="button" value="檢視"/> <input type="button" value="列印"/>
3	集體	353505	市立中正國中	陳○○	女	F2****8923	101010102	4210-4419-8E38-60FA-6D51-1594-A67B-E332	<input type="button" value="檢視"/> <input type="button" value="列印"/>
4	集體	353505	市立中正國中	葉○○	男	F1****6752	101010213	尚未完成	<input type="button" value="檢視"/>
5	集體	353505	市立中正國中	王○○	男	A1****0876	101010139	尚未完成	<input type="button" value="檢視"/>
6	集體	353505	市立中正國中	翁○○	女	A2****7490	101010108	0D4A-DBC5-1937-794E-E1EC-3381-9D37-C01F	<input type="button" value="檢視"/> <input type="button" value="列印"/>
7	集體	353505	市立中正國中	洪○○	女	A2****3445	101010101	尚未完成	<input type="button" value="檢視"/>

Showing 1 to 7 of 7 entries

Previous 1 Next

- (1) 列印申請書：可列印該生申請書。
- (2) 退回申請：在免試入學變更就學區系統學生端申請作業期間，學生已送出申請，但想異動就學區、原因，或抽回申請，請按「退回申請」，則學生資料申請狀態將變成尚未完成，如已送出至就學區端的資料亦將同時抽回。
- (3) 關閉視窗：返回全校申請資料頁面。

(1) (2) (3)

🖨️ 列印申請書 ↶ 退回申請 ✖ 關閉視窗

🏠 集體 申請時間：2022-05-04\_17:07:44 檢核碼：7163-15A3-99F8-1A95-767F-B8D9-4914-3C1D

身分證統一編號		性別	男
學生姓名	林○○	原就讀國中	市立中正國中
出生日期	093年 05月 07日	班級座號	班級 16 座號 34
通訊處	縣市 臺北市 區域 中正區 地址 南海路○○○○○○○○	聯絡電話	住家 03***** 手機 09*****
111年國中教育會考准考證號碼	101012423	<input type="checkbox"/> 未參加111年國中教育會考	
原就學區	臺北區(臺北市)		
欲參加之就學區	桃園區		
申請原因	<input type="checkbox"/> 學生就讀或畢業國中學校所在之免試就學區，未設置學生適性選擇的高級中等學校課程群別或產業特殊需求類別者。 欲就讀科別(或群別)： (申請獲核准後，應以所填寫之科別或群別作為第一志願序) <input type="checkbox"/> 學生因搬家遷徙者。 <input checked="" type="checkbox"/> 學生在國中階段跨區就學，但未遷移戶籍，並計畫返回原戶籍所在地就讀高級中等學校者。 <input type="checkbox"/> 其他經核定的特殊因素。 <input type="checkbox"/> 一、父母工作地遷徙 <input type="checkbox"/> 二、依親(包括父母離異改依其中一方、改依二親等之直系親屬，或其他旁系之親屬等) <input type="checkbox"/> 三、家庭特殊環境 <input type="checkbox"/> 四、其他特殊因素		
申請說明	無		

4. 若須由學校代印全部申請書，可點選「列印全部申請書」列印。

免試入學變更就學區系統
帳號: [REDACTED]

[文件下載](#) | [申請變更就學區\(集體\)](#) | [審查結果一覽表](#) | [學生資料作業](#)

🔍 申請變更就學區(集體)

資料處理狀況	學生申請狀態		本校送審狀態		委員會審核狀態		
	已完成申請	尚未完成申請	申請資料已送出	申請資料尚未送出	資料審核通過	資料審核未通過	資料尚未審核
人數	3	4	0	3	-	-	-

🖨️ 列印全部申請書

🔍 送出申請資料至就學區審查

收件完畢後，請務必按下「送出申請資料至就學區審查」按鈕，各就學區才能收到申請的電子資料。  
目前申請資料尚未送出之筆數：3

🖨️ 列印申請學生名冊

5. 學生資料修改及密碼重置

若學生需修改通訊處及聯絡電話，或是重置密碼，可由學校端協助。

- (1) 點選「學生資料作業」，學校端可輸入學生之身分證統一編號、會考准考證號碼或姓名進行查詢。
- (2) 若學生需要修改通訊處及聯絡電話，可點選「資料修改」。若學生在送出申請之後需要修改資料時，請先「退回申請」之後再進行修改作業。
- (3) 若學生忘記密碼，可點選重置密碼，重置後預設密碼為該生出生年月日，長度為7碼（出生年3碼+出生月2碼+出生日2碼）。

免試入學變更就學區系統

帳號: [REDACTED]

文件下載 | 申請變更就學區(集體) | 審查結果一覽表 | **學生資料作業**

學生資料作業

學生資料查詢: [101010841] [查詢]

Show 10 entries

No	類型	姓名	性別	身分證 統一編號	准考證 號碼	出生年月日	原就讀國中	帳號	
1	集體	鄭○○	男	[REDACTED]	101010841	[REDACTED]	[REDACTED]	[REDACTED]	<a href="#">資料修改</a> <a href="#">重置密碼</a>

Showing 1 to 1 of 1 entries

Previous 1 Next

國立臺灣師範大學心理與教育測驗研究發展中心 電話: (02)7749-1374

### (三) 學校收件

1. 申請書 (須為線上列印版本) : 學生所送申請書上的檢核碼需與系統相同, 以避免版本不一致。
2. 相關證明文件 : 需確認證明文件之正確性及有效性。



111 學年度桃連區高級中等學校免試入學變更就學區申請書

檢核碼：7163-15A3-99F8-1A95-767F-B8D9-4914-3C1D

身分證 統一編號		性別	<input checked="" type="checkbox"/> 男 <input type="checkbox"/> 女	
學生 姓名	林○○	原就讀 國中	市立中正國中	
通訊處	臺北市中正區南海路○○○○○○○○	聯絡 電話	住家	03****
			手機	09****
111年國中教育會 考准考證號碼	101012423	<input type="checkbox"/> 未參加111年國中教育會考		
原就學區	基北區(臺北市)			
欲參加之 就學區	桃連區			
申請原因	<input type="checkbox"/> 學生就讀或畢業國中學籍所在之免試就學區，未設置學生適性選擇的高級中等學校課程群別或產業特殊需求類科者。 欲就讀群別(或群別)： (申請獲核准後，應以所填寫之科別或群別作為第一志願序) <input checked="" type="checkbox"/> 學生因搬家遷徙者。 <input type="checkbox"/> 學生在國中階段跨區就學，但未遷移戶籍，並計畫返回原戶籍所在地就讀高級中等學校者。 <input type="checkbox"/> 其他經核定的特殊因素。 <input type="checkbox"/> 一、父母工作地遷徙 <input type="checkbox"/> 二、依親(包括父母離異改依其中另一方、改依二親等之直系親屬，或其他旁系之親屬等) <input type="checkbox"/> 三、家庭特殊境遇 <input type="checkbox"/> 四、其他特殊因素			
證明文件	戶口名簿影本			
申請說明	無			
學生本人	( 簽章 )	申請日期	11 年 5 月 5 日	
父母雙方 (或監護人)	( 簽章 )	監護人與 學生的關係		

國中審核  
人員簽章

國 中  
教務處簽章

Show 10 entries Search:

No	申請別	學校代碼	學校名稱	姓名	性別	身分證統一編號	准考證號碼	檢核碼	
1	集體	353505	市立中正國中	嚴○○	女		101012223	尚未完成	<input type="checkbox"/> 檢視
2	集體	353505	市立中正國中	林○○	男		101012423	7163-15A3-99F8-1A95-767F-B8D9-4914-3C1D	<input type="checkbox"/> 檢視 <input type="checkbox"/> 列印
3	集體	353505	市立中正國中	陳○○	女	F2****8923	101010102	4210-4419-8E38-60FA-6D51-1594-A67B-E332	<input type="checkbox"/> 檢視 <input type="checkbox"/> 列印
4	集體	353505	市立中正國中	葉○○	男	F1****6752	101010213	尚未完成	<input type="checkbox"/> 檢視
5	集體	353505	市立中正國中	王○○	男	A1****0876	101010139	尚未完成	<input type="checkbox"/> 檢視
6	集體	353505	市立中正國中	翁○○	女	A2****7490	101010108	0D4A-DBC5-1937-794E-E1EC-3381-9D37-C01F	<input type="checkbox"/> 檢視 <input type="checkbox"/> 列印
7	集體	353505	市立中正國中	洪○○	女	A2****3445	101010101	尚未完成	<input type="checkbox"/> 檢視

Showing 1 to 7 of 7 entries Previous 1 Next

(四) 系統送出申請資料至委員會

1. 本校送審狀態：顯示本校送審狀態及筆數。
2. 收件完畢請按「送出申請資料至就學區審查」，會將學生申請電子資料送至欲變更就學區委員會端。

免試入學變更就學區系統

帳號: XXXXXXXXXX

[文件下載](#) | [申請變更就學區\(集體\)](#) | [審查結果一覽表](#) | [學生資料作業](#)

**申請變更就學區(集體)**

資料處理狀況	學生申請狀態		本校送審狀態		委員會審核狀態		
	已完成申請	尚未完成申請	申請資料已送出	申請資料尚未送出	資料審核通過	資料審核未通過	資料尚未審核
人數	3	4	0	3	-	-	-

列印全部申請書

送出申請資料至就學區審查

收件完畢後，請務必按下「送出申請資料至就學區審查」按鈕，各就學區才能收到申請的電子資料。  
目前申請資料尚未送出之筆數：3

列印申請學生名冊

僅列印已送出申請資料者

學生申請資料清單

Show 10 entries
Search:

No	申請別	學校代碼	學校名稱	姓名	性別	身分證統一編號	准考證號碼	檢核碼	
1	集體	353505	市立中正國中	嚴○○	女	██████████	101012223	尚未完成	<a href="#">檢視</a>
2	集體	353505	市立中正國中	林○○	男	██████████	101012423	7163-15A3-99F8-1A95-767F-B8D9-4914-3C1D	<a href="#">檢視</a> <a href="#">列印</a>
3	集體	353505	市立中正國中	陳○○	女	F2****8923	101010102	4210-4419-8E38-60FA-6D51-1594-A67B-E332	<a href="#">檢視</a> <a href="#">列印</a>
4	集體	353505	市立中正國中	葉○○	男	F1****6752	101010213	尚未完成	<a href="#">檢視</a>
5	集體	353505	市立中正國中	王○○	男	A1****0876	101010139	尚未完成	<a href="#">檢視</a>
6	集體	353505	市立中正國中	翁○○	女	A2****7490	101010108	0D4A-DBC5-1937-794E-E1EC-3381-9D37-C01F	<a href="#">檢視</a> <a href="#">列印</a>
7	集體	353505	市立中正國中	洪○○	女	A2****3445	101010101	尚未完成	<a href="#">檢視</a>

Showing 1 to 7 of 7 entries
Previous 1 Next

(五) 繳件

請於各免試就學區簡章公告時間，以最速件函送各區下列文件：

1. 列印申請學生名冊：請按「列印申請學生名冊」列印變更至各就學區之學生名冊，進行校內核章。

免試入學變更就學區系統

帳號：[REDACTED]

文件下載 | 申請變更就學區(集體) | 審查結果一覽表 | 學生資料作業 |

申請變更就學區(集體)

資料處理狀況	學生申請狀態		本校送審狀態		委員會審核狀態		
	已完成申請	尚未完成申請	申請資料已送出	申請資料尚未送出	資料審核通過	資料審核未通過	資料尚未審核
人數	3	4	3	0	-	-	-

列印全部申請書      送出申請資料至就學區審查

全部共計成功送出申請資料 3 筆。  
目前申請資料尚未送出之筆數：0

列印申請學生名冊  
僅列印已送出申請資料者

111 學年度申請變更就學區【集體申請】學生名冊  
變更後就學區：桃連區

畢業學校：[REDACTED]  
申請變更人數：2

列印日期：2022/5/6 上午 10:44:18  
查核碼：A0A2-D4C2-9CF3-A3D2-9CE1-CE1A-8EDC-A7E2

編號	原就學區名稱	准考證號	身分證統一編號	姓名	班級	座號	申請原因
1	基北區(臺北市)	101012423	[REDACTED]	林○○	16	34	學生在國中階段跨區就學，但未遷移戶籍，並計畫返回原戶籍所在地就讀高級中等學校者。
2	基北區(臺北市)	101010102	F2****8923	陳○○	23	14	學生因搬家遷徙者。

(請於本表核章後併同學生申請表及證明文件以最速件函送桃連區免試入學委員會)

承辦組長：\_\_\_\_\_ 主任：\_\_\_\_\_ 校長：\_\_\_\_\_

校內需核章

## 2. 學生個人申請書

### 111學年度桃連區高級中等學校免試入學變更就學區申請書

檢核碼：7163-15A3-99F8-1A95-767F-B8D9-4914-3CID

身分證 統一編號		性 別	■男 □女	
學 生 姓 名	林○○	原就讀 國中	市立中正國中	
通訊處	臺北市中正區南海路○○○○○○○○	聯 絡 電 話	住家	03*****
			手機	09*****
111年國中教育會 考准考證號碼	101012423	<input type="checkbox"/> 未參加111年國中教育會考		
原就學區	基北區(臺北市)			
欲參加之 就學區	桃連區			
申請原因	<input type="checkbox"/> 學生就讀或畢業國中學籍所在之免試就學區，未設置學生適性選擇的高級中等學校課程群別或產業特殊需求類科者。 欲就讀科別(或群別)： (申請獲核准後，應以所填寫之科別或群別作為第一志願序) <input checked="" type="checkbox"/> 學生因搬家遷徙者。 <input type="checkbox"/> 學生在國中階段跨區就學，但未遷移戶籍，並計畫返回原戶籍所在地就讀高級中等學校者。 <input type="checkbox"/> 其他經核定的特殊因素。 <input type="checkbox"/> 一、父母工作地遷徙 <input type="checkbox"/> 二、依親(包括父母離異改依其中另一方、改依二親等之直系親屬、或其他旁系之親屬等) <input type="checkbox"/> 三、家庭特殊境遇 <input type="checkbox"/> 四、其他特殊因素			
證明文件	戶口名簿影本			
申請說明	無			
學生本人	林○○	( 簽章 )	申請日期	111 年 5 月 5 日
父母雙方 (或監護人)	林◇◇、王□□	( 簽章 )	監護人與 學生的關係	

申請書需由學生本人、父母雙方(或監護人)簽名。



國中審核  
人員簽章

國 中  
教務處簽章

3. 證明文件：依學生申請原因所提供之證明文件。

(六) 審查結果線上查詢

111年05月23日 (星期一) 上午9時起至111年06月6日 (星期一) 下午5時止，可列印本校學生申請變更就學區審查結果一覽表。



111 學年度申請變更就學區  
【集體申請】審查結果一覽表

畢業學校：[Redacted]

原就學區：基北區(臺北市)

列印日期：2022/5/23 上午 11:05:07

(本校) 申請變更人數：2

審查通過：2

審查未通過：0

編號	原就學區名稱	變更後就學區名稱	國中教育會考准考證號	身分證統一編號	姓名	班級	座號	申請原因	審查結果	審查結果註記
1	基北區(臺北市)	桃連區	101012423	[Redacted]	林○○	16	34	學生在國中階段跨區就學，但未遷移戶籍，並計畫返回原戶籍所在地就讀高級中等學校者。	通過	
2	基北區(臺北市)	桃連區	101010102	F2****8923	陳○○	23	14	學生因搬家遷徙者。	通過	

(本表為各區審查結果，若有任何問題，請逕洽各分區免試入學委員會)





國立臺灣師範大學  
心理與教育測驗研究發展中心

Research Center for Psychological and Educational Testing

地址：24449新北市林口區仁愛路一段2號（資訊與教學大樓八樓）

電話：（02）7749 - 1374

傳真：（02）2322 - 2865

信箱：adt-service@rcpet.ntnu.edu.tw

