

財團法人國際單親兒童文教基金會
2016 年單親家庭子女徵文繪畫攝影比賽

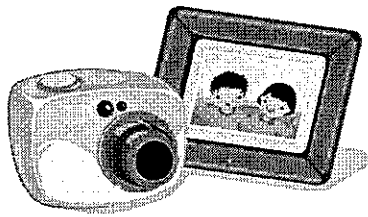

喜歡書寫、繪畫及攝影嗎？

現在給自己一個舞台

來發揮靈感及創意吧！

不要猶豫了，趕快踴躍報名！

- 一、主辦單位：財團法人國際單親兒童文教基金會
- 二、參加對象：單親子女(限中華民國籍)
- 三、比賽組別：A 組→國小低年級(一、二年級)
B 組→國小中年級(三、四年級)
C 組→國小高年級(五、六年級)
D 組→國中組
E 組→高中(職)組
F 組→大專院校組(含二技、四技、二專)

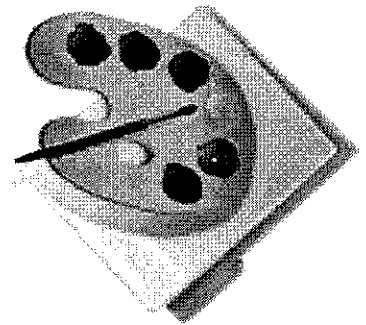

四、比賽辦法：

以下各項比賽作品不論錄取與否，恕不退件，一旦錄取，著作版權歸本會所有。

(一)徵文：

- 1、請用 word 程式，新細明體 14 號字撰打，固定行高 25pt 行距，以 A4 紙張列印，於背面右下角黏貼作品標示單(於報名表下方沿線剪下)並將空格內容填寫清楚。電子檔作品末端請註明就讀學校、通訊地址、聯絡電話、參加組別、姓名、作品主題，亦 e-mail 到基金會信箱 (spef@ms24.hinet.net)，主旨請註明「參加徵文比賽」字樣，並務必來電本基金會(02)2312-3838#14 確認是否收到無誤。
- 2、或用 600 格字稿紙書寫，於稿紙背面右下角黏貼作品標示單(於報名表下方沿線剪下)並將空格內容填寫清楚。
- 3、若因作品未標明清楚或未致電確認，而造成作品遺失或作者認定困難，本會恕不負責。

(二)繪畫：

- 1、A/B/C 組：作品規格限用八開圖畫紙為限。
- 2、D/E/F 組：作品規格限用四開圖畫紙為限。
- 3、可用水彩、蠟筆、彩色筆等進行創作，作品背面右下角黏貼作品標示單(於報名表下方沿線剪下)並將空格內容填寫清楚。

4、畫紙材質不限，但開數需依規定，不符各組規格者，不予受理參加比賽及不給予評分。

(三)攝影：

1、作品沖洗一律 4x6 規格，檔案自行留存，每人最多三張攝影作品參賽，一張攝影作品請黏貼於一張「攝影作品黏貼表」上，並於作品背面標示組別、姓名、作品主題。

2、另請以 100 個字介紹相片。

五、比賽內容：

(一)徵文主題：

- 1、描述單親家庭生活的甘苦酸辣(生活記實)；或心中對爸爸或媽媽說的話。
- 2、寫出身為單親家庭中的一員，成長的心路歷程。

(二)繪畫主題：

- 1、描述單親家庭生活的甘苦酸辣(或生活記實)。
- 2、難忘的出遊回憶。
- 3、勾畫出心目中爸爸或媽媽的形象。

(三)拍攝主題：

拍攝單親家庭中的起居生活；或是溫馨的出遊記。(請於作品黏貼表上，以 100 個字介紹相片內容)

六、錄取獎項：

(一)每組取前三名(不符合主題或未達標準者，名次從缺辦理)。

(二)獎金：

- ◆A/B/C 組：1000 元、800 元、600 元及獎狀
- ◆D 組：2000 元、1500 元、1000 元及獎狀
- ◆E/F 組：3000 元、2000 元、1200 元及獎狀

(三)另每組取佳作若干名，頒發獎狀

七、收件時間及地點：

請於 2016 年 9 月 19 日(一)至 10 月 31 日(一)前，以郵戳為憑將作品(徵文含電子檔，e-mail 郵寄請來電確認!)及報名表(活動辦法及資料下載，<http://www.spef.org.tw/>)以掛號郵寄(以免作品遺失)至本基金會(100 台北市中正區信陽街 5 號 5 樓)。洽詢電話：(02)2312-3838。

財團法人國際單親兒童文教基金會

2016 單親家庭子女徵文、繪畫、攝影比賽 報名表

| | | | |
|---------|--|-----------------|-----------|
| * 比賽項目 | <input type="checkbox"/> 徵文 <input type="checkbox"/> 繪畫 <input type="checkbox"/> 攝影 | | |
| * 比賽組別 | <input type="checkbox"/> A 組(國小一、二年級) <input type="checkbox"/> B 組(國小三、四年級) <input type="checkbox"/> C 組(國小五、六年級) <input type="checkbox"/> D 組(國中) <input type="checkbox"/> E 組(高中職) <input type="checkbox"/> F 組(大專院校組) | | |
| * 姓名 | | * 出生日期 | 年 月 日 |
| * 身份證字號 | | 家長姓名 | |
| * 住家電話 | (宅) (公司) (手機) | | |
| * 住家地址 | □□□-□□ | | |
| * 戶籍地址 | <input type="checkbox"/> 同上 | □□□-□□ | |
| * 郵寄地址 | <input type="checkbox"/> 同住家 <input type="checkbox"/> 同戶籍 | □□□-□□ | |
| E-MAIL | | | |
| * 學校名稱 | | * 年級(科系) /班別 | 年 班 科系 |
| 聯絡人姓名 | | 聯絡人電話 | |
| 聯絡人地址 | □□□-□□ | | |

* 檢附文件：報名表上*處為必填資料，務必填寫完方受理報名，作品與報名表請一併寄出。

| 〈徵文〉 | 〈繪畫〉 | 〈攝影〉 |
|--|--|---|
| <input type="checkbox"/> 本報名表 <input type="checkbox"/> 徵文作品(書面) <input type="checkbox"/> 徵文作品(電子檔)：mail 至 基金會電子信箱 <input type="checkbox"/> 作品標示單(報名表上剪下黏 貼於書面作品背面右下角) | <input type="checkbox"/> 本報名表 <input type="checkbox"/> (A/B/C 組)八開圖畫紙 <input type="checkbox"/> (D/E/F 組)四開圖畫紙 <input type="checkbox"/> 作品標示單(請於報名表剪 下黏貼於作品背面右下角) | <input type="checkbox"/> 本報名表 <input type="checkbox"/> 本報名表(電子檔) <input type="checkbox"/> 4X6 相片作品(請將參賽作 品黏貼於攝影作品黏貼表) <input type="checkbox"/> 攝影作品黏貼表(請列印) |

報名郵寄地址：100 臺北市中正區信陽街 5 號 5 樓

財團法人國際單親兒童文教基金會收，並於信封外註明「徵文繪畫攝影比賽」字樣

◎E-mail：spenf@ms24.hinet.net

◎徵文電子檔確認專線：02-2312-3838 #14，蔡小姐

請沿線剪下作品標示單 黏貼於徵文/繪畫作品背面的右下角

| 比賽項目 | 組別 | 編號 (勿填) | 姓名 | 作品主題 |
|--|----|------------|----|------|
| <input type="checkbox"/> 徵文 <input type="checkbox"/> 繪畫 | | | | |

