

新增教師帳號系統操作手冊

教育部國民及學前教育署
K-12 Education Administration, Ministry of Education

國民小學及國民中學

補救教學科技化評量

Project for implementation Of Remedial Instruction-technology-based testing, PRIORI-tbt

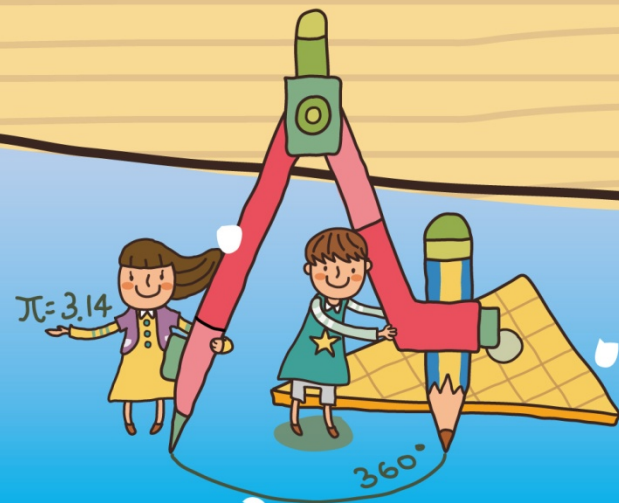
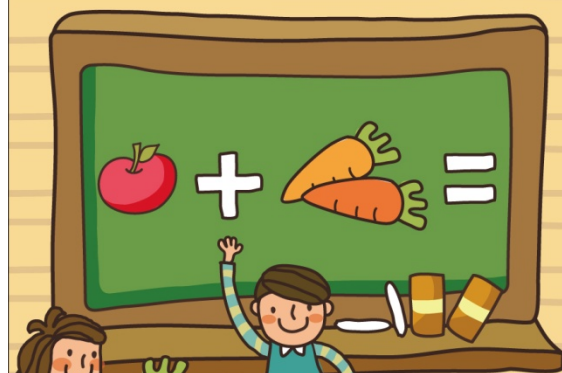

簡報綱要

- 新功能概述
- 操作介面—學校承辦人
- 操作介面—校內帳號使用者

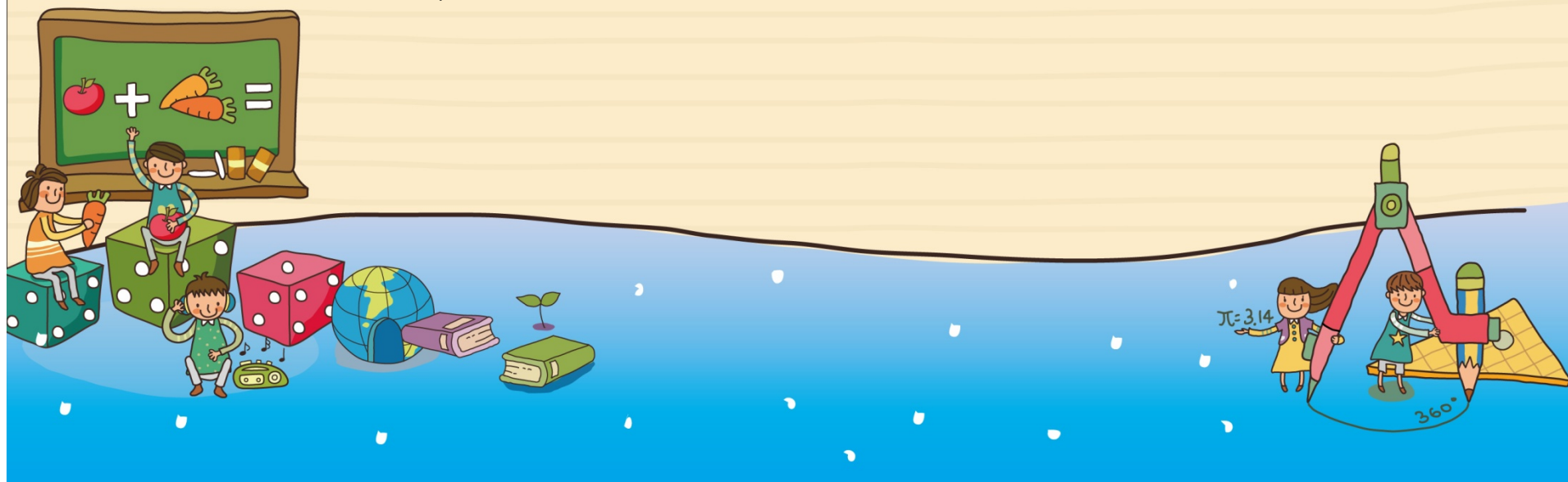

新功能概述

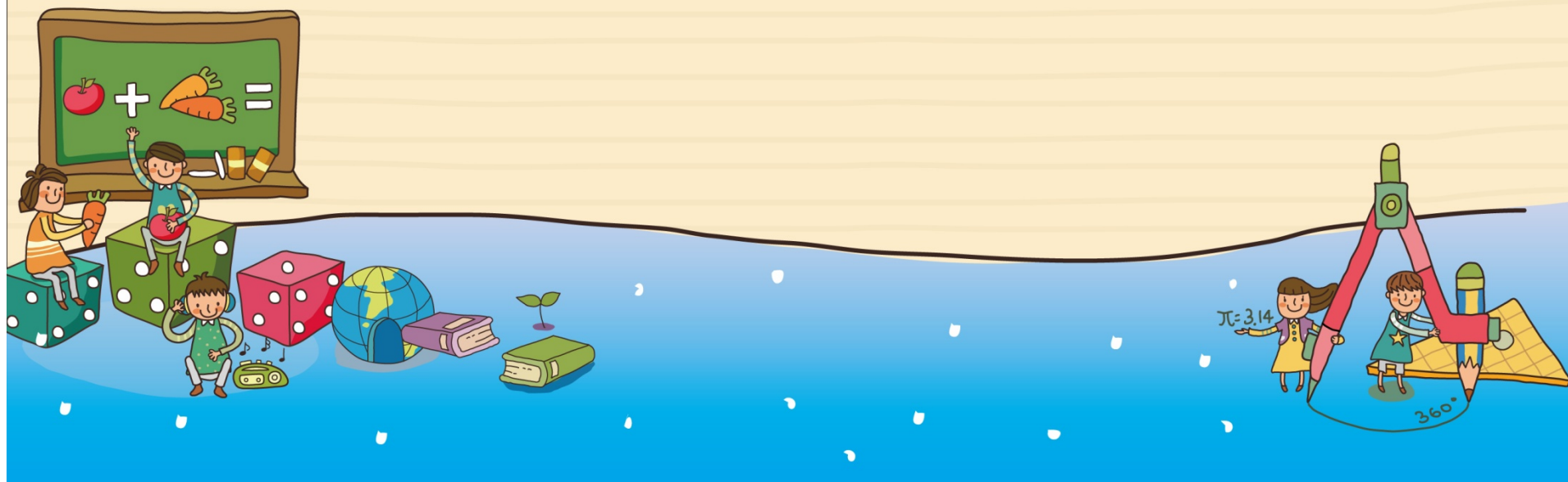

新功能概述—目的

- 以往採一校一帳號的方式，僅有學校承辦人能夠線上觀看學生診斷報告，相關資訊必須透過紙張列印分送或是電子傳遞，多有不便之處。
- 依據教育部國教署指導，讓各校校長、主任、班導師以及補救教學教師各自擁有專屬帳號，可在線上觀看學生診斷報告，以增進補救教學效率，並節省各項人力與資源。



校內帳號權限

● 綜合權限

- 帳號使用者為該校校長或教學主任
- 可檢閱**全校**學生各科目檢測結果及診斷報告內容。

● 班級權限

- 每班一帳號，帳號使用者為班級教師
- 可檢閱**該班級內**學生各科目檢測結果及診斷報告內容。

授課教師權限

- 帳號使用者為補救教學授課教師
- 可檢閱所授課科目、年級之檢測結果及診斷報告內容。



新功能概述—注意事項

- ◎預計上線日期：103年6月第二次學習成長測驗。
- ◎新增之帳號僅限觀看，無法對學生資料與考試資訊進行修改。
- ◎若教師同時具備班級權限與授課教師權限，請學校承辦人依權限分級建置2組帳號(同一個E-mail僅能註冊一次)。

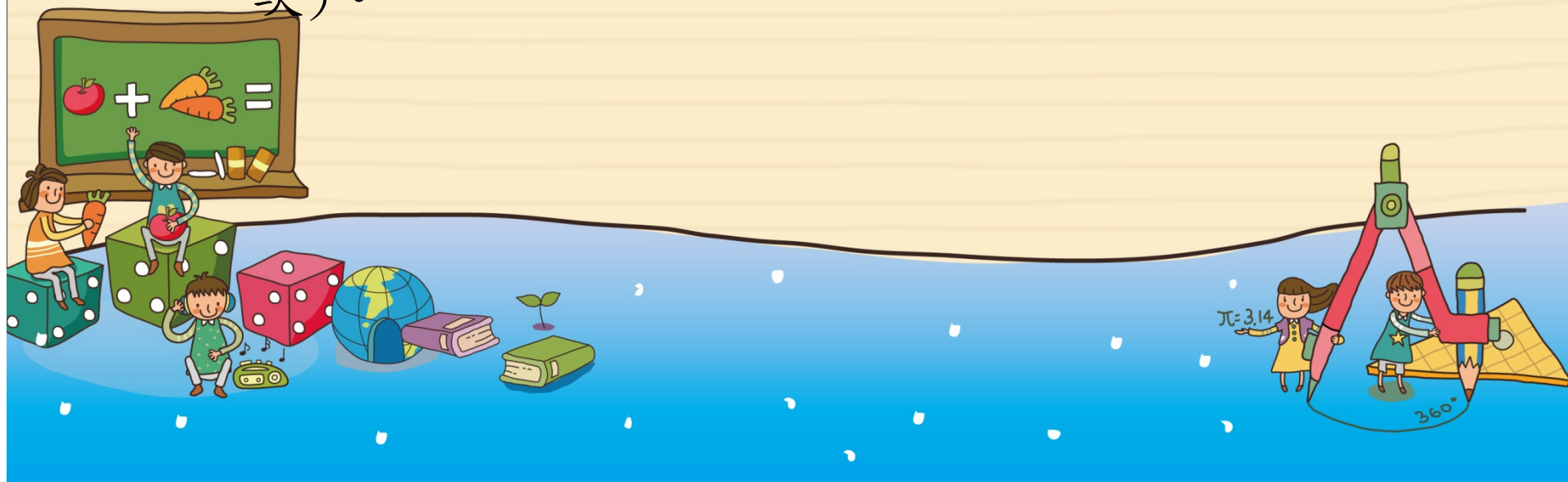

操作介面—學校承辦人

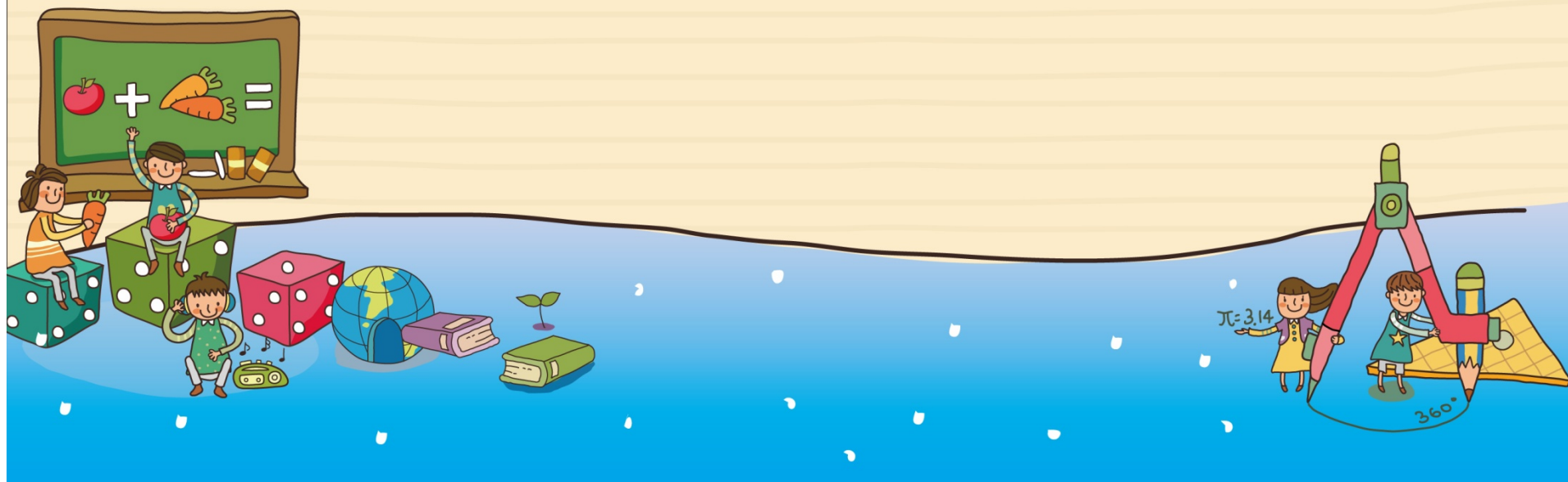

步驟1、進入系統選單「校內帳號管理」功能

System Menu 系統選單

- 登記測驗科目
- 選擇測驗日期
- 紙筆測驗卷下載
- 上傳紙筆測驗結果
- 測驗結果報告
- 缺考資訊
- 受輔成效
- 校內帳號管理
- 學校基本資料

承辦人可於系統選單「校內帳號管理」中，進行帳號新增。

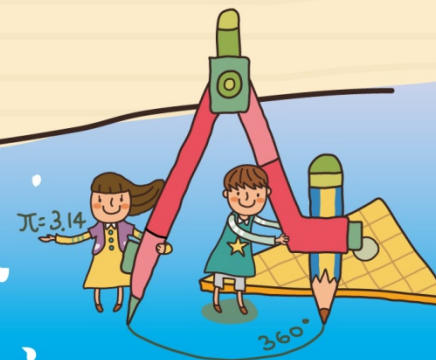





校內帳號管理

步驟2-1、觀看現有校內帳號

校內帳號總表

新增特定帳號

No.	權限	教師姓名	電子郵件	帳號狀態	操作
1	綜合權限	校長	topflyhuang@gmail.com	已啟用	 
2	綜合權限	黃建銘	topflyhuang@yahoo.com.tw	已啟用	 

校內帳號管理

步驟2-2、進行帳號新增

校內帳號總表

新增特定帳號

權限設定	<input type="radio"/> 綜合權限 (每校可設定兩個帳號使用綜合權限，限由校長或教學主任使用) <input type="radio"/> 班級權限 (由各班級老師使用) <input type="radio"/> 授課教師 (由補教教學老師使用)
教師姓名	<input type="text"/>
電子郵件信箱	<input type="text"/>
帳號有效期間	<input type="text"/>  至 <input type="text"/> 

確定新增



綜合權限

校內帳號管理

校內帳號總表 新增特定帳號

權限設定	<input checked="" type="radio"/> 綜合權限 (每校可設定兩個帳號使用綜合權限，限由校長或教學主任使用) <input type="radio"/> 班級權限 (由各班級老師使用) <input type="radio"/> 授課教師 (由補教教學老師使用)
教師姓名	林校長
電子郵件信箱	jeremylin@nba.com
帳號有效期間	2014-06-01 至 2015-05-29

確定新增

填寫基本資料即可

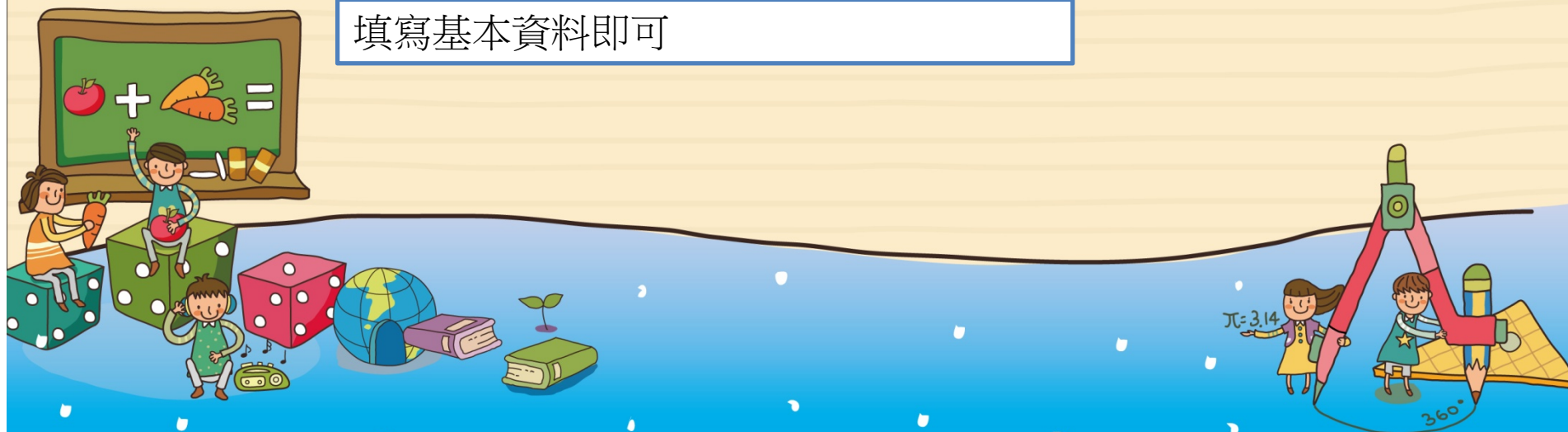

班級權限

校內帳號管理

校內帳號總表 新增特定帳號

權限設定	<input type="radio"/> 綜合權限 (每校可設定兩個帳號使用綜合權限，限由校長或教學主任使用) <input checked="" type="radio"/> 班級權限 (由各班級老師使用) <input type="radio"/> 授課教師 (由補救教學老師使用)
教師姓名	林書豪
電子郵件信箱	jeremylin@nba.com
帳號有效期間	2014-06-01 至 2015-05-29
班級教師設定	選擇任教所在年級及班級別 [99學年度入學] 現為4年級，班級=6

確定新增

填寫基本資料之外，還須設定任教班級，若沒有完成設定，會跳出警示視窗

操作錯誤：

[班級權限] 尚未設定任教班級資料

Ok



授課教師權限

校內帳號管理

校內帳號總表

新增特定帳號

權限設定	<input type="radio"/> 綜合權限 (每校可設定兩個帳號使用綜合權限，限由校長或教學主任使用) <input type="radio"/> 班級權限 (由各班級老師使用) <input checked="" type="radio"/> 授課教師 (由補救教學老師使用)
教師姓名	林書豪
電子郵件信箱	jeremylin@nba.com
帳號有效期間	2014-06-01 至 2015-05-29
授課教師設定	選擇授課科目： <input type="checkbox"/> 國語文 <input checked="" type="checkbox"/> 數學 <input type="checkbox"/> 英語 選擇授課年級別： <input type="checkbox"/> 1年級 <input type="checkbox"/> 2年級 <input type="checkbox"/> 3年級 <input type="checkbox"/> 4年級 <input checked="" type="checkbox"/> 5年級 <input checked="" type="checkbox"/> 6年級 <input type="checkbox"/> 7年級 <input type="checkbox"/> 8年級 <input type="checkbox"/> 9年級 相關學生列表請於帳號建立後再執行編輯功能

確定新增

填寫基本資料之外，還須設定任教科目與年級，若沒有完成設定，會跳出警示視窗

操作錯誤：







【授課教師】尚未設定任教科目

【授課教師】尚未設定任教年級

Ok

校內帳號管理

校內帳號總表 新增特定帳號

No.	權限	教師姓名	電子郵件信箱	有效期間起迄	帳號狀態	操作
1	綜合權限	tt	topflyhuang@yahoo.com.tw	2014-05-01 至 2015-05-31	尚未啟用	  
2	授課教師	林書豪	lin@nba.com	2014-06-01 至 2015-05-29	尚未啟用	  

編輯

授課教師權限(續)

於帳號總表中點選「編輯」



勾選授課教師可觀看之學生

基本資料異動 授權可觀看學生列表 返回校內帳號管理

已勾選可觀看學生列表

<input type="checkbox"/> 全選	No.	入學年度	班級別	身分證號	姓名
<input type="checkbox"/>	1	97	1	*****00072	彭◎◎
<input type="checkbox"/>	2	97	1	*****00396	朱◎◎
<input type="checkbox"/>	3	97	2	*****00092	吳◎◎
<input type="checkbox"/>	4	97	2	*****00430	王◎◎

移出學生資料

待勾選可觀看學生列表

<input type="checkbox"/> 全選	No.	入學年度	班級別	身分證號	姓名
<input checked="" type="checkbox"/>	1	97	3	*****00261	蔡◎◎
<input checked="" type="checkbox"/>	2	97	4	*****00134	趙◎◎
<input type="checkbox"/>	3	97	4	*****00492	黎◎◎
<input type="checkbox"/>	4	97	6	*****00332	施◎◎
<input type="checkbox"/>	5	97	6	*****00341	王◎◎
<input type="checkbox"/>	6	97	6	*****00449	蔡◎◎
<input type="checkbox"/>	7	97	7	*****00189	潘◎◎
<input type="checkbox"/>	8	97	9	*****00172	羅◎◎

加入學生資料



操作介面—校內帳號使用者

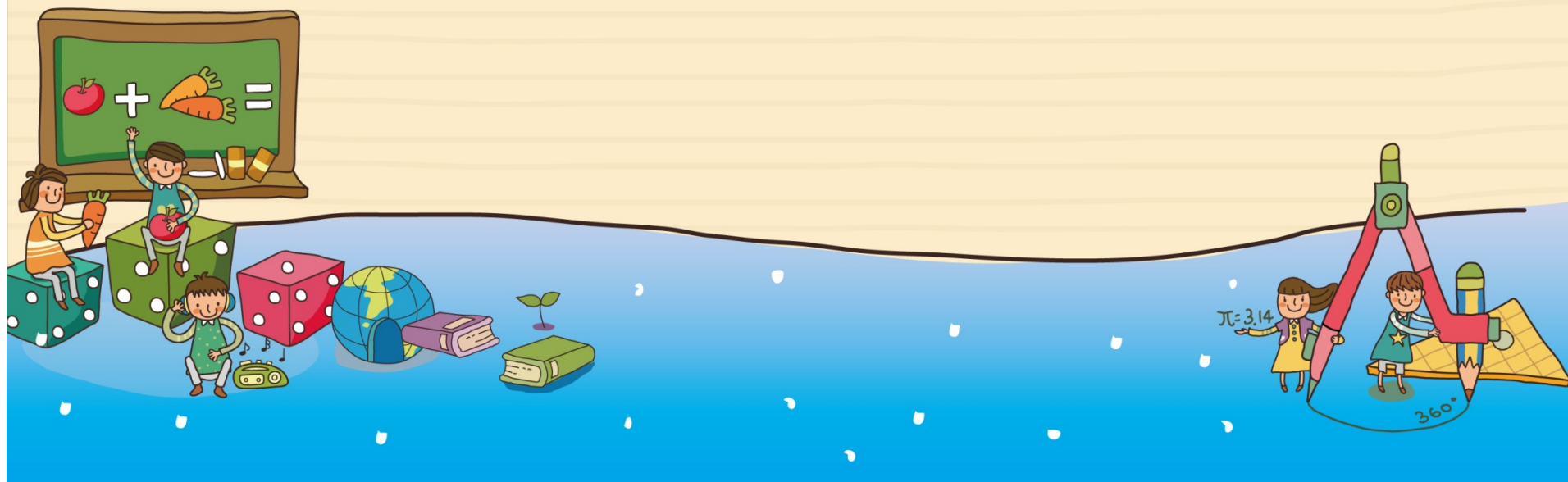

使用人收取新增帳號註冊信，完成註冊後才能使用

新增帳號註冊信



收件匣 x

補救教學科技化評量網站 <tbt@mail.tcte.edu.tw>

寄給我 ▾

校長 您好：

您已於補救教學科技化評量網站登錄新帳號

預設密碼：333561

請按此註冊 <http://exam.tcte.edu.tw/tbt2/templates/index.php?mod=filter/valid/key/dG9wZmx5aHVhbmdAZ21haWwuyY29tfDUzNDQyOWFINDcxZjE=>
完成註冊後，才能登錄本網站，並提醒您務必變更密碼，謝謝

補救教學科技化評量網站敬啟

網址：<http://exam.tcte.edu.tw>

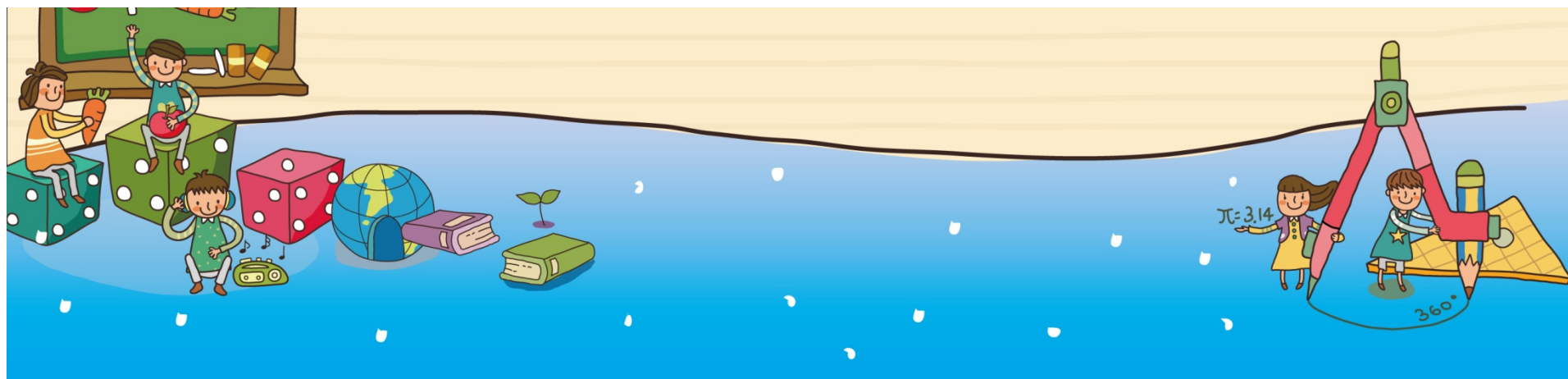

[回首頁](#) | [最新消息](#) | [搜尋](#)

每次登入系統時，於帳號使用人採用下拉選單，並輸入其密碼



教育部國民及學前教育署
K-12 Education Administration, Ministry of Education

國民小學及國民中學補救教學科技化評量

213601市立勝利國小(東區)

請選擇校內帳號使用人

請輸入密碼

送出

LOGIN | 教師登入

身份別：

學校代碼：

登入

最新消息

下載區

2014-03-10 本系統之學生診斷報告功能已增列施測後回饋訊息，請施行補救教學..... [MORE](#)

2014-02-25 本中心自即日起將原測驗時段:10:00~12:00 (D)、..... [NEWS](#)

2014-02-10 補救教學科技化評量系統第一次學習成長測驗自2月12日起開放預..... [NEWS](#)

2013-10-22 每時段施測人次調高至8000人次(自今日起至10月31日止)... [TOP](#)

2013-10-17 有關中午時段12:00-12:30系統斷線公告... [TOP](#)

學生管理系統
(位於國立臺南大學)

學生評量系統
(技專校院入學測驗中心)

※常見測驗問題與注意事項※

LOGIN | 教師登入

縣市：米芘市(99)

學校：柯南國小

代碼：990002

使用者：[授課教師] 林書豪

您好，這是第 1 次登入

上次登入：0000-00-00

00:00:00

來自：

登出

本系統將於 19:44 後自動登出



System Menu
系統選單

- ☐ 測驗結果報告
- ☐ 受輔成效
- ☐ 登入密碼變更
- ☐ 補救教學資源平台

初次登入請至「登入密碼變更」修改密碼。

◆ 登入密碼變更

原登入密碼：	<input type="text"/>	(必填)
輸入新密碼：	<input type="text"/>	(必填，至少6位)
請再輸入一次新密碼：	<input type="text"/>	(必填，至少6位)

密碼修改



米芘市-990002柯南國小測驗報告

進行測驗結果報告瀏覽

進階搜尋：

對象： 個案學生 學生名單

年級：全選 / 全部取消

一年級 二年級 三年級 四年級 五年級 六年級

班級：

測驗時間：

查詢

201499測驗結果報告

三科

No.	入學年度	班級	姓名	國語文		數學		英語	
				分數	是否合格	分數	是否合格	分數	是否合格
1	97	1	朱◎◎ *****00396		缺考	--	未選考	--	未選考
2	97	2	吳◎◎ *****00092		缺考	--	未選考	--	未選考
3	97	2	王◎◎ *****00430		缺考	--	未選考	--	未選考
4	97	1	彭◎◎ *****00072		缺考	--	未選考	--	未選考



進行診斷報告瀏覽

對象：

個案學生 學生名單

年級：全選 / 全部取消

一年級 二年級 三年級 四年級 五年級 六年級

測驗時間： 201402

查詢

201402測驗結果報告

- : 表示該生缺考

三科 國語文 數學 英語 意見回饋

本科目勾選對象

列印勾選學生診斷報告統計表

*****37*****倫, *****64*****進, *****83*****陞

<input type="checkbox"/> 全選	No.	入學年度	班級	姓名	測驗完成/上傳時間	數學			下修測驗結果
						分數	是否合格	診斷結果	
<input type="checkbox"/>	1	97	10	何 恩 **** 0370	2014-02-27 13:25:56	36	不合格	診斷報告	
<input checked="" type="checkbox"/>	2	97	2	李 倫 **** 7773	2014-02-27 13:01:14	>=60	合格	診斷報告	
<input checked="" type="checkbox"/>	3	97	6	林 進 **** 4695	2014-02-27 13:23:08	36	不合格	診斷報告	
<input checked="" type="checkbox"/>	4	97	7	陳 陞 **** 3091	2014-02-27 13:18:26	16	不合格	診斷報告	

